



# 調剤薬局レセプトシステム *I-Pharma II*

素早い処方入力と充実した請求業務、  
拡張性の高いレセプトシステム

- 見易さ、操作性、カスタマイズ性を考慮した処方入力画面
- レセプトオンライン請求に対応
- 介護保険請求もオンライン対応
- 汎用出力機能で患者情報・会計情報に関する出力項目を自由に選んで印刷やファイル出力が可能

## ■主な業務機能紹介

### ●窓口業務

#### 処方入力画面

患者様の情報や来局歴等、入力に必要な項目を一画面で確認しながら入力することができるため、画面遷移のわずらわしさを解消します。薬局様毎に画面のレイアウトをカスタマイズできるため、使いやすい画面ですばやく、効率よく処方入力を行う事ができます。また、後発品の切り替えが簡単にでき、薬品情報の確認や印刷もできます。一包化、不均等入力、隔日投与等の入力も簡単にできます。



#### 会計画面

指導料の算定、未収金・過収金の管理、保険外商品の販売等、会計画面からそれぞれ呼び出して行うことができます。



画面の配置を簡単にカスタマイズでき、自分の見やすい画面で処方入力・会計処理ができます！

## ● 帳票

窓口業務に必要なものから日報等の帳票出力ができます。

### ・調剤録



### ・領収書

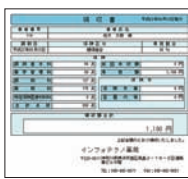

### ・薬剤情報



### ・お薬手帳

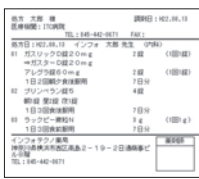

### ・調剤明細書

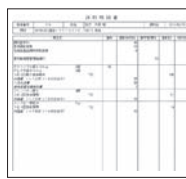

### ・汎用出力

→患者様の保険情報や会計情報等、任意の項目を選択して出力することができます。



帳票オプション

- ・薬袋発行(ふらっとくん)
- 他多数



## ● レセプトオンライン請求

オンライン請求用のレセプトデータを作成できます。作成したレセプトはガイドラインに準拠したセキュアネットワーク(オプション)で安全に送信できます。

## ● 介護保険請求機能

介護保険の請求に対応しています。患者様の保険情報やサービス内容を登録すると、領収書を発行できます。請求時はもちろんオンラインでデータを送信できます。

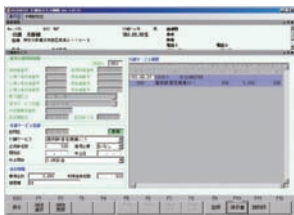

## ● 薬歴システムとの一体化 (現在開発中)

弊社の薬歴システム「KY2」と患者情報やアンケートの内容等、レセコンと薬歴で入力したデータを互いに利用し、入力の二度手間をなくします。

## ● セキュリティ

ログイン画面が設けられており、正しいユーザーコードとパスワードを入力して使用するため、個人情報の保護に繋がります。

## ● その他

他社様の分包機との連動もできます。

## ■ オプション

### ● 受付システム

#### 保険証OCR

保険証の文字をスキャナで読み取れば、患者様の情報や保険情報が自動で入力されます。

#### 処方箋OCR

処方箋の文字をスキャナで読み取れば、薬品や服用法等の処方明細が自動で入力されます。

### ● 2次元バーコード

処方箋の2次元バーコードを読み取れば、患者情報・保険情報・処方明細等が全て自動で入力されます。

### ● 労災保険給付請求書発行機能

労災指定薬局様向けのオプション機能です。所定の請求書用紙へ直接印字する事で、手書きよりも効率良く発行する事ができます。

### ● パズレジシステム (現在開発中)

レジとレセコンを一体化させて、処方薬以外の商品をレジ入力(バーコードスキャンまたは手入力)を行うことで、会計処理をスムーズに行うことができます。また、レジとレセコンを一体化させることで、機器設置場所の削減にも繋がります。

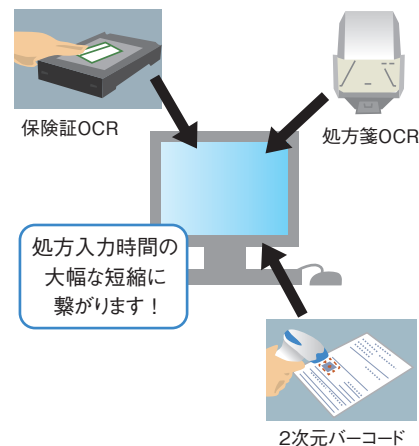

## 【企画・開発・販売・保守】

# インフォテクノ株式会社

本社:〒060-0061 札幌市中央区南1条西11丁目327-20 ITCビル

TEL 011-223-6660 FAX 011-223-6661

関東支社:〒220-0011 横浜市西区高島2丁目19-3 日通商事ビル8F

TEL 045-442-0671 FAX 045-442-0681

URL <http://www.infot.co.jp/>

E-Mail [eigyout@infot.co.jp](mailto:eigyout@infot.co.jp)